

Hirdetmény

vetőmagszaporítási zárt körzet kezdeményezéséről

2003 LII. törvény 18. § (2) bekezdése alapján vetőmagtermesztés elsődlegességének biztosítása és e törvény végrehajtására kiadott jogszabályban előírt védőtávolságok érvényesítése érdekében a vetőmag előállítója vetőmag szaporítási zárt körzetet hozhat létre.

Vetőmag-előállítási zárt körzet: a szaporítóanyag előállítás genetikai és növény-egészségügyi tisztaságának megőrzése céljából e törvényben és külön jogszabályban előírt korlátozásokkal elrendelt termesztési körzet.

Ezen szándékát az érintett földterületrészek területének pontos meghatározásával együtt – a vetőmag-előállításba vont és az előírt védőtávolságon belül lévő földterület fekvése szerint illetékes helyi önkormányzat honlapján 30 napra közzé kell tennie a vetéstervét. Továbbá a 2003 LII. törvény 18. § (3a) szerint a vetőmag-előállításba vont földterület fekvése szerint illetékes helyi önkormányzat jegyzője intézkedik a (3) bekezdés szerinti vetésterv elektronikus tájékoztatási rendszer keretében működő kormányzati honlapon, hirdetményi úton történő közzététele iránt. A kormányzati portálon való közzététel az önkormányzat honlapján történő közzététellel megegyező időtartamú és tájékoztató jellegű.

Fentieknek megfelelően a **Mogyi Kft. (székhelye: 6500 Baja, Napraforgó utca 1.)** közzé teszi, hogy 2025-ben a 6521 Vaskút, HRSZ 0513, D09NAV22 blokkazonosítójú földterületen belül, 16 ha nagyságú vetésterületen, egy termesztési ciklusra vonatkozó **zárt körzet kialakítását kezdeményezi étkezési napraforgó vetőmag előállítás céljából.**

a szántóföldi növényfajok vetőmagvainak előállításáról és forgalomba hozataláról szóló 48/2004. (IV. 21.) FVM rendelet 4. számú melléklet B. rész 3.7. pontja alapján a **védőtávolság legalább 1500m.**

A növényfajta állami elismeréséről, valamint a szaporítóanyagok előállításáról és forgalomba hozataláról szóló 2003 LII. törvény 18. § (1) bekezdése szerint szántóföldi és a kertészeti növényfajok vetőmag előállítása esetén – a genetikai és a növényvédelmi követelmények érvényesítése céljából – e törvény végrehajtására kiadott jogszabályban meghatározott védőtávolságokat kell alkalmazni. Az előírt védőtávolságba eső földterületen tilos a vetőmag előállítással termesztett növényfajjal, növényfajtaival azonos vagy ivarilag kompatibilis növényfajt termesztetni, beleértve a gyomként megjelenő árvakeléseket is.

A földhasználónak a védőtávolság területére eső és általa használt földterületen – beleértve a tanyát és az egyéb földterületeket is – folyamatosan gondoskodnia kell a korlátozott növényfaj, annak árvakelése vagy gyomként megjelenő egyedeinek eltávolításáról. A védőtávolságba eső földhasználónak az egyeztetés iránti igényét a közzétételt követő 30 napos jogvesztő határidőn belül kell bejelentenie a területileg illetékes agrárkamara részére, továbbá a zárt körzet kialakítását kezdeményező alul feltüntetett elérhetőségein.

MOGYI KFT. 32.
6500 Baja, Napraforgó utca 1.
Adószám: 10411030-2-02
K&H 10802513-25110306-020-3000

Mogyi Kft.
vetőmag előállító

Dátum: Baja, 2025.01.13. Melléklet: 4 db térkép

Elérhetőség: Pálfi Gabriella
(operatív nemesítési vezető)
e-mail:gpalfi@mogyi.hu

Kifüggesztés napja: 2025. január 14.

Közlés kezdő napja: 2025. január 15. telefon: 0620/550-0272

Az egyeztetés iránti igény bejelentésére nyitva álló határidő utolsó napja: 2025. február 13.

Ezen határidő jogvesztő!

Hirdetőtábláról történő levétel napja: 2025. február 14.

Vaskút, 2025. február

Dr. Élő Ferenc jegyző



Kifüggesztés napja: 2025. január 14.

Közlés kezdő napja: 2025. január 15.

Az egyeztetés iránti igény bejelentésére nyitva álló határidő utolsó napja: 2025. február 13.

Ezen határidő jogvesztő!

A hirdetmény véleményezési határideje (önkormányzat honlapján történő elérhetőség biztosítása): 2025. június 13

Kormányzati portálról, Hirdetőtábláról történő levétel napja: 2025. február 14.



Vaskút, 2025. február

Dr. Élő Ferenc jegyző



Magyar
Államkincstár

MAPPAR Portál

Térkép nyomtatás



Készült a Magyar Államkincstár "MAPPAR Portál" rendszerében. Az adatok tájékoztató jellegűek.

2025.01.06

2025.01.06 07:27

M = 1:20000

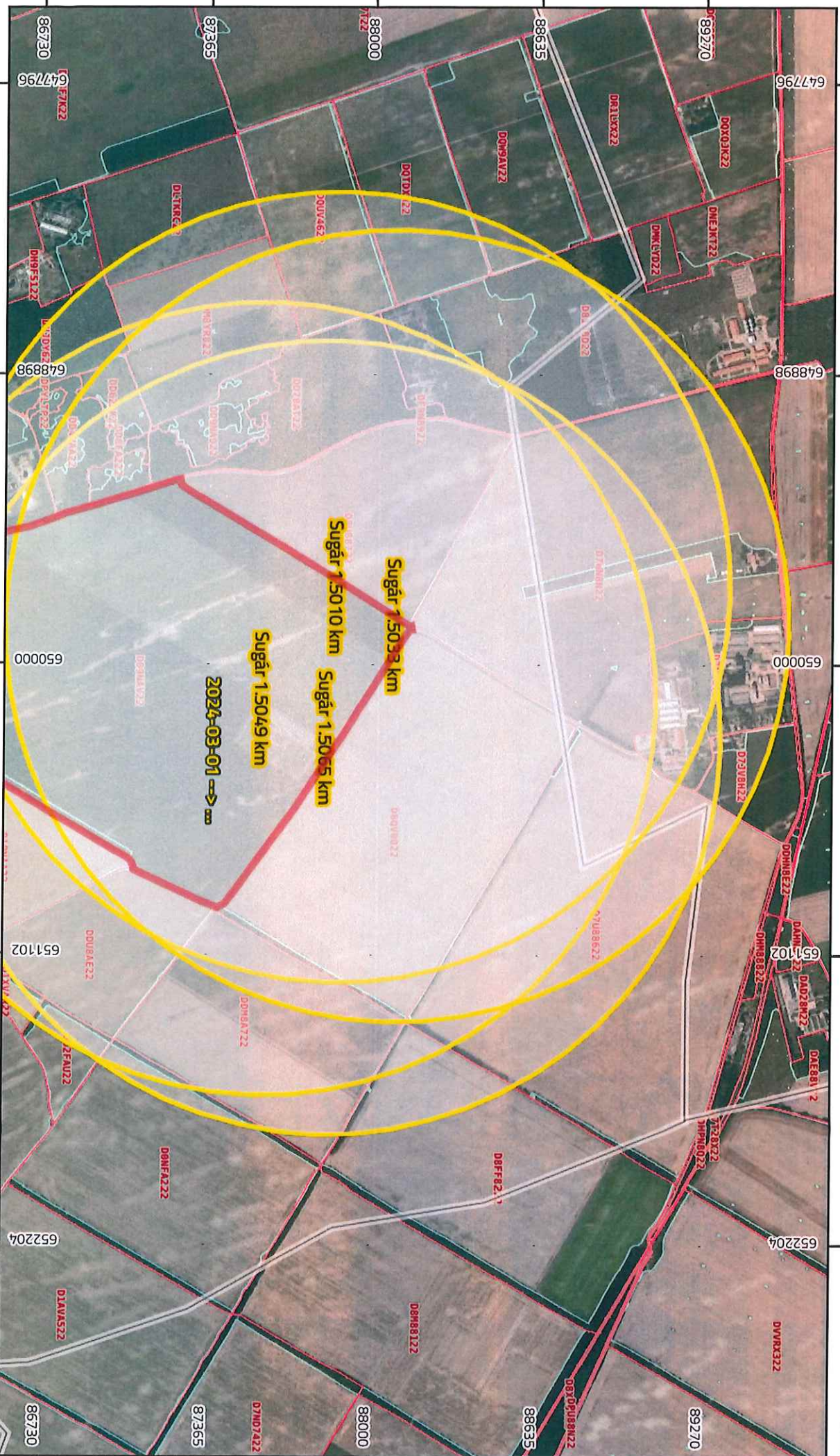



Magyar
Államkincstár

MEPAR Portál

Térkép nyomtatás



Készült a Magyar Államkincstár "MEPAR Portál" rendszerében. Az adatok tájékoztató jellegűek.

2025.01.06

2025.01.06 07:27

M = 1:20000

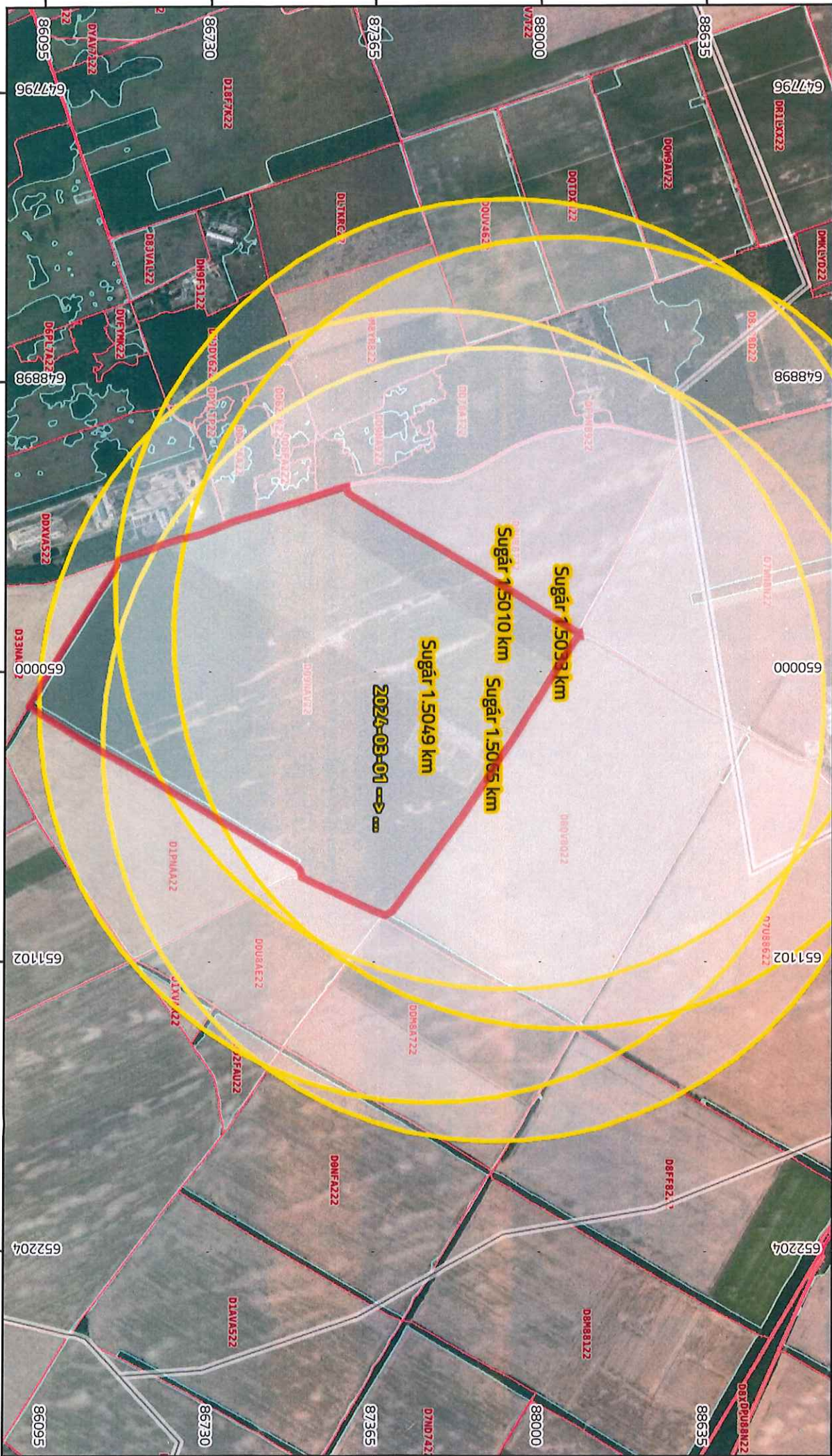



Magyar
Államkincstár

MePAR Portál

Térkép nyomtatás



Készült a Magyar Államkincstár "MePAR Portál"
rendszerében. Az adatok tájékoztató jellegűek.
2025.01.06
2025.01.06 07:27

